



CONSTANCIA DE APROBACIÓN AUTOMÁTICA N° 0029-2018-MEM/DGM

De conformidad con lo establecido en el numeral 75.3 del artículo 75 del Reglamento de Procedimientos Mineros aprobado por Decreto Supremo N° 018-92-EM, se otorga la presente Constancia de Aprobación Automática a SOCIEDAD MINERA BERENGUELA S.A. al haber presentado mediante el Expediente N° 2884175 de fecha 18 de diciembre del 2018 a la Dirección General de Minería, la solicitud de autorización de actividades de exploración del proyecto BERENGUELA, que se ejecutará en las concesiones mineras:

Concesión Minera	Código	Distrito	Provincia	Departamento
Berenguela	13000001Y03	Santa Lucia	Lampa	Puno
Lagunillas 01-04	010135004			
Berenguela 97	010128997			

Consideraciones:

Los documentos presentados por el solicitante pueden ser objeto de verificación posterior por parte de la Dirección General de Minería/Gobierno Regional, sujetándose a lo dispuesto en el último párrafo del numeral 35.1 del artículo 35 del Reglamento de Procedimientos Mineros, aprobado por Decreto Supremo N° 018-92-EM y el numeral 33.3 del artículo 33 del Texto Único Ordenado de la Ley del Procedimiento Administrativo General, Ley N° 27444, aprobado por Decreto Supremo N° 006-2017-JUS.

El titular de actividad minera deberá comunicar el inicio de las actividades de exploración a través del Sistema de Evaluación Ambiental en Línea (SEAL).

Las características del proyecto de exploración se encuentran detalladas en el Anexo I de la presente constancia de aprobación automática.

Lima,

28 DIC. 2018

Ing. ALFREDO RODRÍGUEZ MUÑOZ
Director General de Minería

"Decenio de la Igualdad de oportunidades para mujeres y hombres"
"Año del Diálogo y la Reconciliación Nacional"



PERÚ

Ministerio
de Energía y Minas

Notificar

Sociedad Minera Berenguela S.A.
Av. Santo Toribio N° 115 Int. Piso 8
SAN ISIDRO – LIMA 27.-

Superintendencia Nacional de Fiscalización Laboral - SUNAFIL.
Av. Salaverry N° 655 – 5to Piso.
JESÚS MARIA – LIMA 11.-

Organismo Supervisor de la Inversión en Energía y Minería. OSINERGMIN.
Av. Bernardo Monteagudo N°222
MAGDALENA DEL MAR - LIMA-17.-

Organismo de Evaluación y Fiscalización Ambiental - OEFA.
AV. Faustino Sanchez Carrión N° 603, 607 y 615
SAN ISIDRO-LIMA 27.-

ANEXO I

Las principales características del proyecto de exploración "BERENGUELA" son las siguientes:

Nombre de la empresa: SOCIEDAD MINERA BERENGUELA S.A.

RD aprobación de instrumento ambiental: ResDirec-0181-2018/MEM-DGAAM

Plataformas de Perforación:

ID Plataforma	N° Sondajes	Coordenadas UTM (WGS 84; Zona 19)		Cota (msnm)
		Este	Norte	
PLAT-001-DDH	3	331345.0	8268159.0	4176
PLAT-002-DDH	3	331397.0	8268134.0	4188
PLAT-003-DDH	4	331462.0	8268109.0	4000
PLAT-004-DDH	3	331370.0	8268201.0	4000
PLAT-005	3	331414.0	8268182.0	4000
PLAT-009-DDH	3	331335.0	8268348.0	4148
PLAT-010-DDH	3	331367.0	8268414.0	4156
PLAT-022-DDH	4	331871.0	8268151.0	4000
PLAT-029-DDH	4	332327.0	8267965.0	4226
PLAT-030	4	332376.0	8267960.0	4216
PLAT-032-DDH	4	332264.0	8268187.0	4000
PLAT-033-DDH	4	332305.0	8268154.0	4232
PLAT-034-DDH	4	332357.0	8268139.0	4218
PLAT-042-DDH	4	332670.0	8268321.0	4164
PLAT-044-DDH	5	332540.0	8268369.0	4214
PLAT-045-DDH	4	332584.0	8268406.0	4204
PLAT-046-DDH	4	332628.0	8268419.0	4201
PLAT-047-DDH	3	332674.0	8268443.0	4201
PLAT-060-DDH	4	331735.0	8268057.0	4202
PLAT-061-DDH	4	331857.0	8268009.0	4218
PLAT-011-RC	4	331936.0	8268414.0	4000
PLAT-012-RC	4	331995.0	8268402.0	4240
PLAT-013-RC	4	332056.0	8268388.0	4248
PLAT-015-RC	4	332144.0	8268456.0	4252
PLAT-016-RC	4	332212.0	8268465.0	4247
PLAT-017-RC	4	332256.0	8268460.0	4241
PLAT-021-RC	4	331800.0	8268175.0	4000
PLAT-023-RC	4	331897.0	8268125.0	4230
PLAT-024-RC	4	331925.0	8268112.0	4000
PLAT-025-RC	4	331989.0	8268105.0	4000
PLAT-027-RC	4	332178.0	8268015.0	4234
PLAT-028-RC	4	332267.0	8267985.0	4000
PLAT-031-RC	4	332444.0	8268010.0	4198
PLAT-038-RC	4	332433.0	8268276.0	4235
PLAT-039-RC	4	332465.0	8268272.0	4231
PLAT-040-RC	4	332512.0	8268275.0	4220
PLAT-041-RC	4	332562.0	8268277.0	4192

Componentes Auxiliares:

Tipo de componente	Cantidad	Ancho (m)	Largo (m)	Profundidad (m)
Acceso Nuevo	1	3.5	1624.5	0.2
Cuneta	1	1364	0.2	0.2
Baño Portátil	3	1.5	1.5	0.1
Poza de Lodos	40	4	4	1.8
Almacén de Insumos	1	10	10	0.2
Otros Componentes	20	15	15	0.3
Otros Componentes	17	20	20	0.3

Cronograma de Actividades (en Meses):

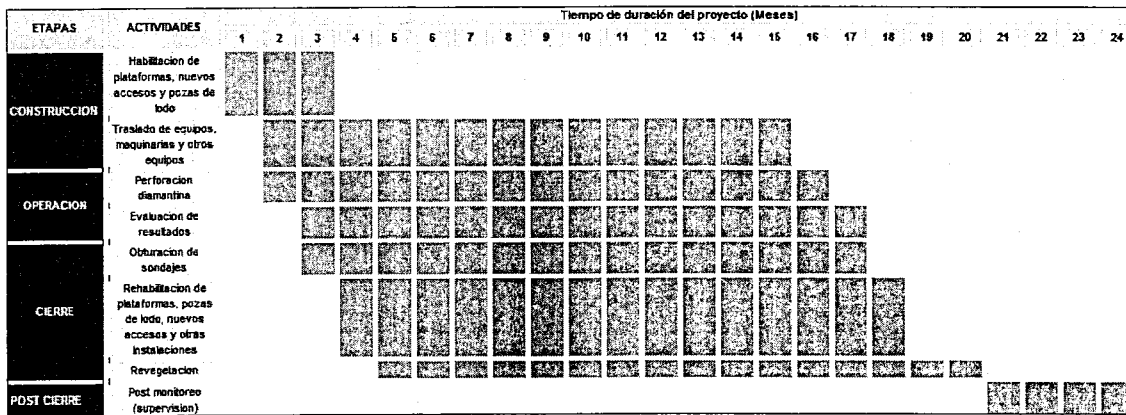

Plano de Ubicación:

