

## COTIZACIONES

En marzo por comparación con los registros del mes anterior, la cotización promedio del oro fue inferior en 2,1%, alcanzando los US\$ 925,18/oz.tr.; La caída del precio del oro estuvo asociada con la menor aversión al riesgo en los mercados financieros que reduce la demanda del oro como activo de refugio y reserva de valor, además con el deterioro de la demanda de la India -para joyería- La depreciación del dólar frente al euro y el aumento en el precio del petróleo limitaron parcialmente la menor cotización del metal precioso.

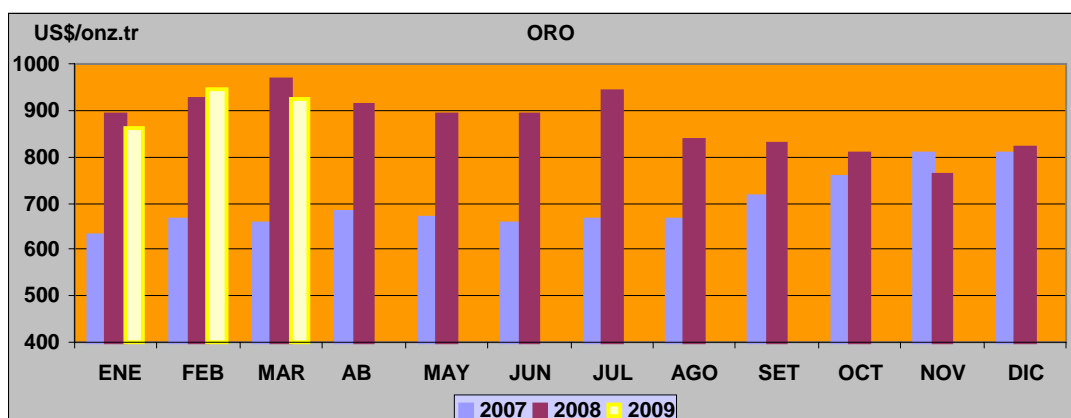

En cuanto a la cotización promedio de la plata, ésta disminuyó y se ha situado en US\$ 13,12 por oz.tr. cifra inferior en 2,4%, al valor registrado en el mes anterior.

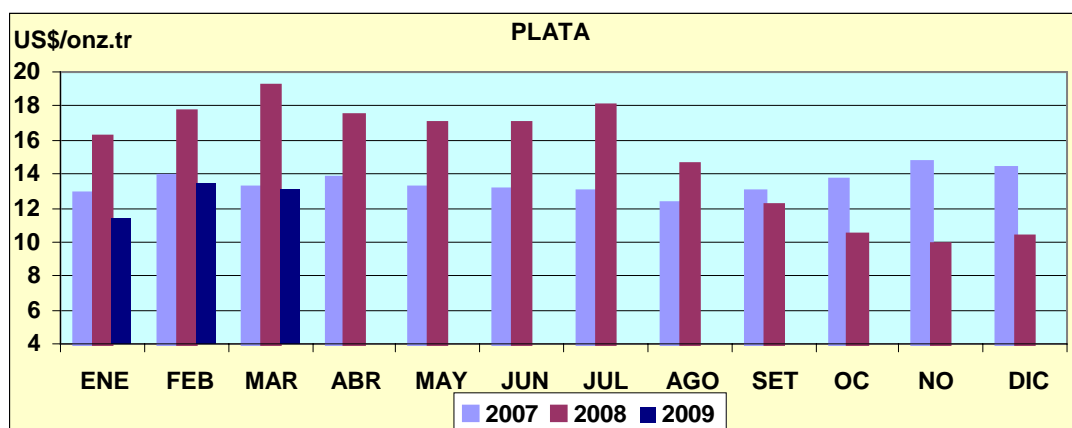

En lo que se refiere al cobre, la cotización promedio en marzo fue de cUS\$ 170,09/lb, lo que representa un aumento de 13,1% respecto del promedio registrado en el mes precedente. Esto debido, a las expectativas generadas por la posible recuperación de la demanda de China (mayor importación de cobre refinado) y la estrechez por el lado de la oferta (recortes de producción de concentrados en Australia y Chile y refinados en Europa).

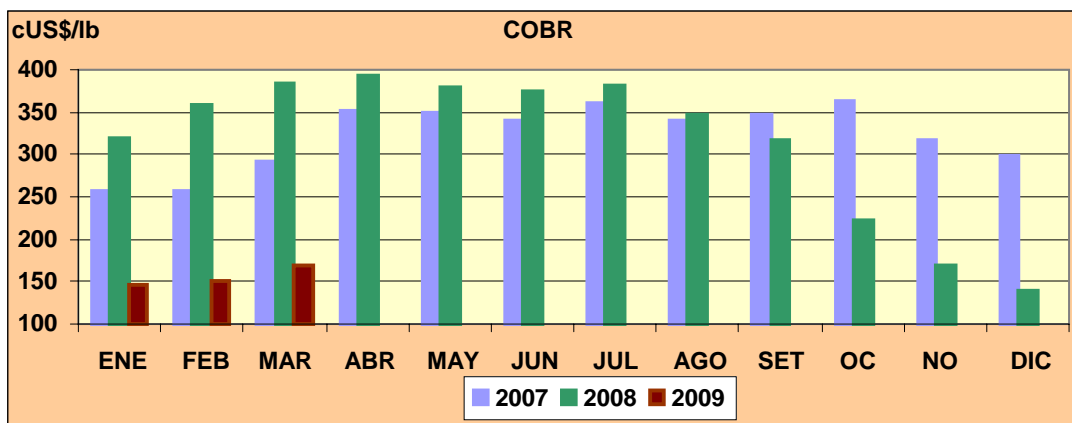

En marzo el precio promedio del zinc aumentó en 9,4%, situándose en cUS\$ 55,19/lb., a pesar del aumento de los inventarios de zinc en la Bolsa de Metales de Londres. Este aumento se debió a la perspectiva de mayor demanda de China y a la reducción de la oferta luego del cierre de algunas minas y refinerías de zinc en el mundo.

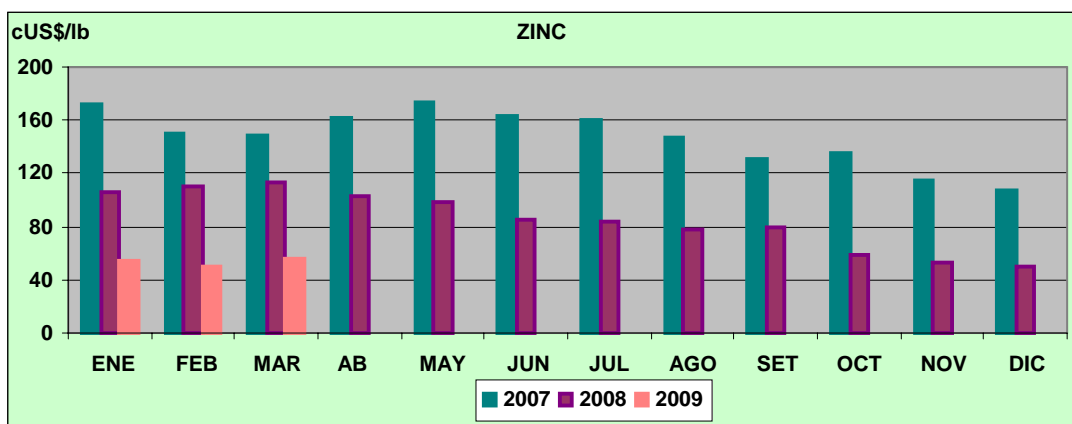

### COTIZACION PROMEDIO CIF DE LOS PRINCIPALES PRODUCTOS MINEROS

PERIODO	COBRE cUS \$/lb	PLATA US \$/oz.tr.	ZINC cUS \$/lb	PLOMO cUS \$/lb	ORO US \$/oz.tr.
<b>2008</b>					
ENERO	320,28	16,19	106,15	118,30	890,86
FEBRERO	357,78	17,67	110,59	139,70	924,63
MARZO	382,80	19,22	113,92	136,47	968,06
ABRIL	393,94	17,51	102,68	128,04	910,44
MAYO	380,23	17,05	98,98	101,36	892,54
JUNIO	374,69	16,99	85,93	84,51	889,97
JULIO	381,65	18,06	84,02	88,22	940,23
AGOSTO	346,30	14,58	78,17	87,25	838,32
SETIEMBRE	317,10	12,19	78,72	84,75	828,54
OCTUBRE	223,43	10,43	59,06	67,14	806,37
NOVIEMBRE	168,60	9,90	52,28	58,56	762,20
DICIEMBRE	139,34	10,31	49,92	43,68	820,53
<b>2009</b>					
ENERO	146,09	11,39	53,86	51,38	860,15
FEBRERO	150,35	13,44	50,44	49,92	944,85
MARZO	170,09	13,12	55,19	56,20	925,18

FUENTE: BCR