

COTIZACIONES

En octubre por comparación con los registros del mes anterior, la cotización promedio del oro fue inferior en 2,7%, alcanzando los US\$ 806,37/oz.tr.; El fortalecimiento del dólar frente al euro y la fuerte caída del precio del petróleo, llevaron a una toma de ganancias en el oro. Adicionalmente, la caída en el precio del metal se vio influenciada por que los inversores optaron por una fuerte liquidación de posiciones en oro para obtener liquidez y atender pérdidas y obligaciones.

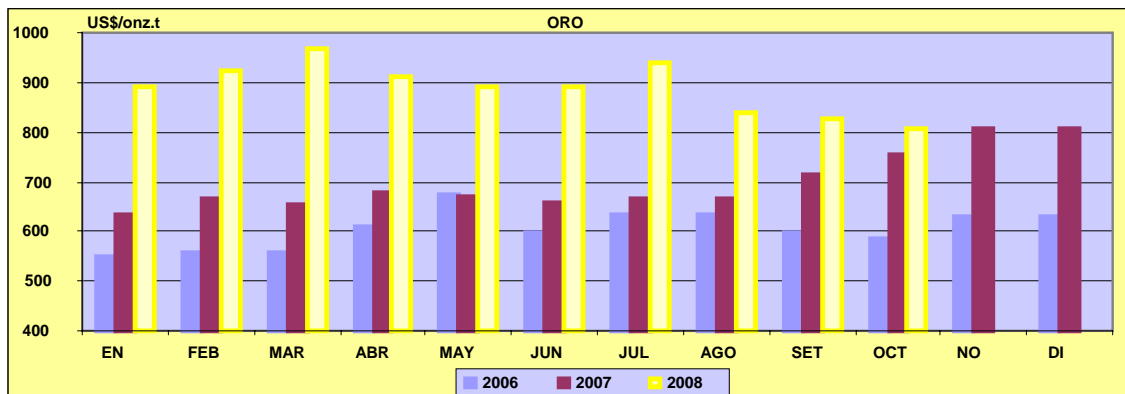

En cuanto a la cotización promedio de la plata, ésta disminuyó y se ha situado en US\$ 10,43 por oz.tr. cifra inferior en 14,4%, al valor registrado en el mes anterior.

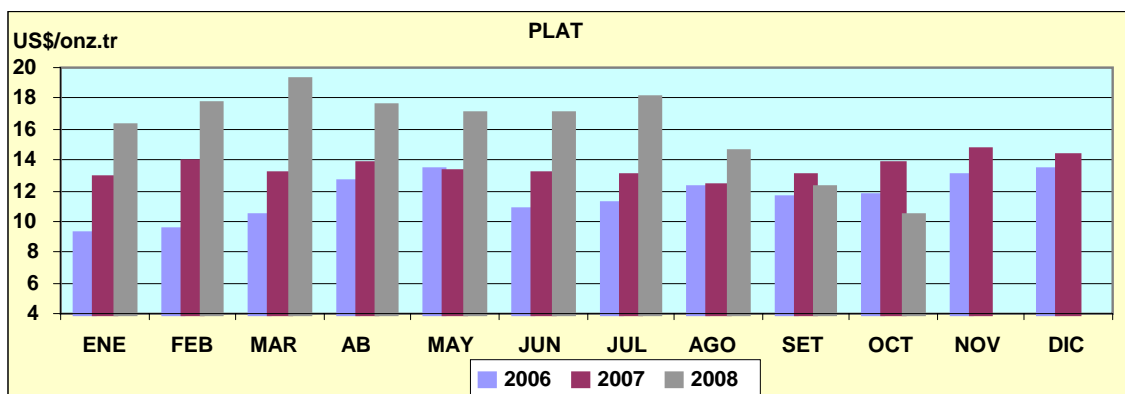

En lo que se refiere al cobre, la cotización promedio en octubre fue de cUS\$ 223,43/lb, lo que representa una disminución de 29,5% respecto del promedio registrado en el mes precedente. Esto debido, a los mayores temores de recesión mundial así como a la mayor incertidumbre sobre la demanda en China. Asimismo, los crecientes inventarios del cobre en las bolsas de mundiales atenuaron las preocupaciones por el suministro luego de desperfectos en la mayor mina de cobre del mundo, ubicada en Chile.

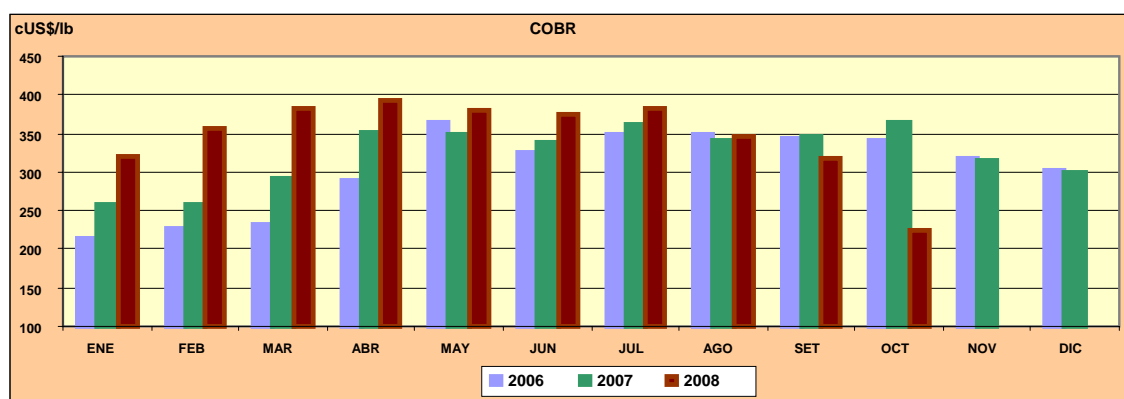

En octubre el precio promedio del zinc disminuyó en 25,0%, situándose en cUS\$ 59,06/lb., ocasionado por la acumulación de inventarios del metal en la Bolsa de Metales de Londres y en una liquidación de metales alentada por los temores sobre la demanda. Asimismo, la difusión de un reporte del grupo Internacional de Estudios del Plomo y Zinc, en el cual se muestra que la producción mundial de zinc refinado será mayor al consumo en 2009, llevó a una mayor caída del precio del metal.

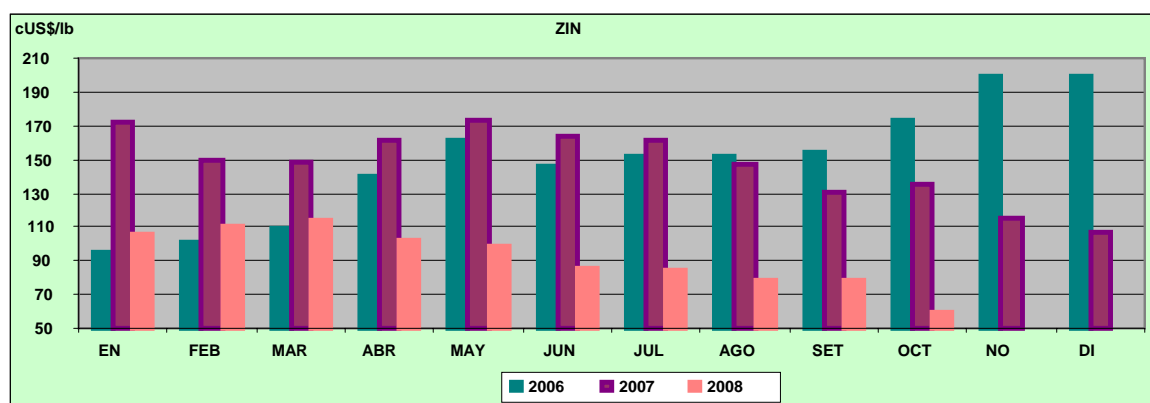

COTIZACION PROMEDIO CIF DE LOS PRINCIPALES PRODUCTOS MINEROS

| PERIODO | COBRE cUS \$/lb | PLATA US \$/oz.tr. | ZINC cUS \$/lb | PLOMO cUS \$/lb | ORO US \$/oz.tr. |
|-------------|--------------------|-----------------------|-------------------|--------------------|---------------------|
| 2007 | | | | | |
| ENERO | 257,17 | 12,87 | 171,76 | 75,57 | 631,98 |
| FEBRERO | 257,48 | 13,95 | 150,12 | 80,72 | 664,94 |
| MARZO | 292,68 | 13,16 | 148,38 | 86,82 | 655,35 |
| ABRIL | 352,28 | 13,73 | 161,36 | 90,76 | 679,39 |
| MAYO | 348,46 | 13,19 | 173,74 | 95,28 | 668,46 |
| JUNIO | 339,10 | 13,15 | 163,44 | 110,04 | 655,88 |
| JULIO | 361,69 | 12,95 | 160,89 | 139,87 | 666,23 |
| AGOSTO | 340,81 | 12,33 | 147,53 | 141,50 | 666,00 |
| SETIEMBRE | 347,42 | 12,93 | 130,70 | 146,35 | 713,03 |
| OCTUBRE | 363,26 | 13,72 | 134,96 | 168,72 | 754,90 |
| NOVIEMBRE | 316,00 | 14,68 | 115,27 | 150,96 | 806,33 |
| DICIEMBRE | 298,81 | 14,31 | 106,73 | 117,75 | 806,41 |
| 2008 | | | | | |
| ENERO | 320,28 | 16,19 | 106,15 | 118,30 | 890,86 |
| FEBRERO | 357,78 | 17,67 | 110,59 | 139,70 | 924,63 |
| MARZO | 382,80 | 19,22 | 113,92 | 136,47 | 968,06 |
| ABRIL | 393,94 | 17,51 | 102,68 | 128,04 | 910,44 |
| MAYO | 380,23 | 17,05 | 98,98 | 101,36 | 892,54 |
| JUNIO | 374,69 | 16,99 | 85,93 | 84,51 | 889,97 |
| JULIO | 381,65 | 18,06 | 84,02 | 88,22 | 940,23 |
| AGOSTO | 346,30 | 14,58 | 78,17 | 87,25 | 838,32 |
| SETIEMBRE | 317,10 | 12,19 | 78,72 | 84,75 | 828,54 |
| OCTUBRE | 223,43 | 10,43 | 59,06 | 67,14 | 806,37 |

FUENTE: BCR