

COTIZACIONES

En noviembre por comparación con los registros del mes anterior, la cotización promedio del oro fue inferior en 5,5%, alcanzando los US\$ 762,20/oz.tr.; El fortalecimiento del dólar frente al euro y la fuerte caída del precio del petróleo, explicaron la caída del precio. Adicionalmente, la menor oferta derivada de la menor producción en Sudáfrica habría sido compensada con el aumento de la producción en china.

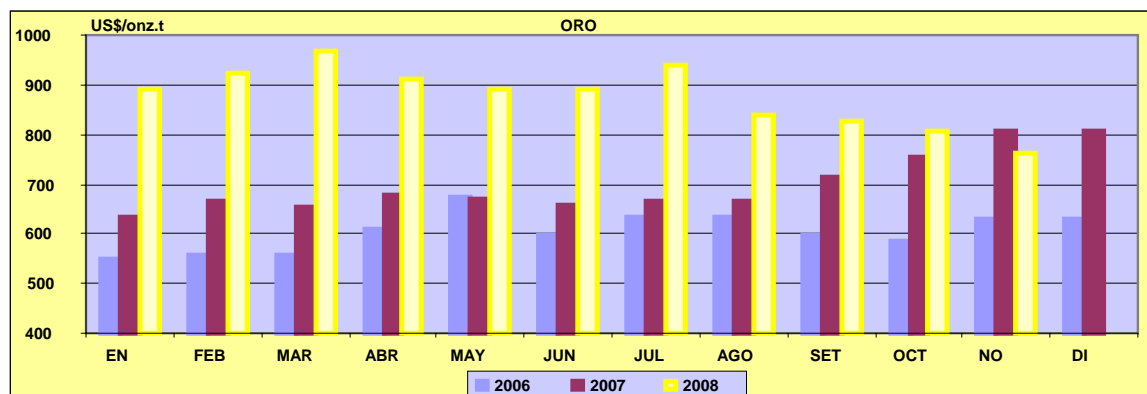

En cuanto a la cotización promedio de la plata, ésta disminuyó y se ha situado en US\$ 9,90 por oz.tr. cifra inferior en 5,1%, al valor registrado en el mes anterior.

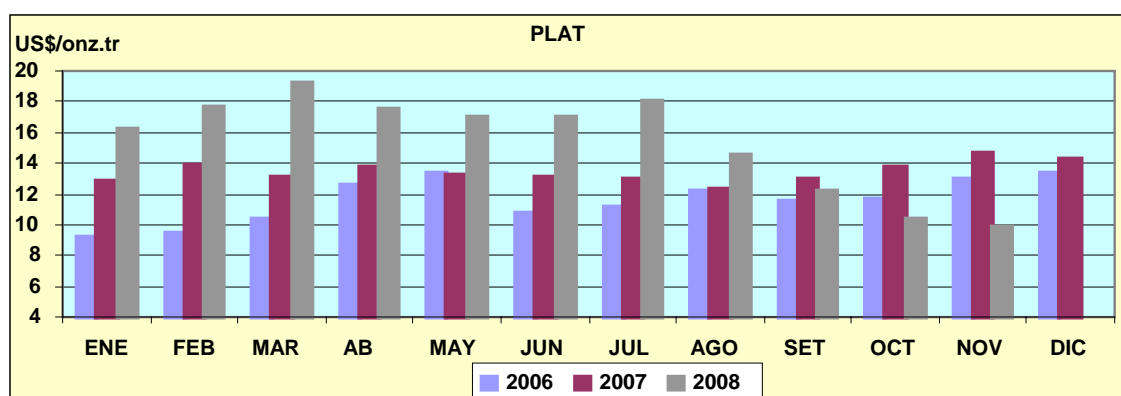

En lo que se refiere al cobre, la cotización promedio en noviembre fue de cUS\$ 168,60/lb, lo que representa una disminución de 24,5% respecto del promedio registrado en el mes precedente. Esto debido, a la desaceleración del crecimiento mundial y al aumento de los inventarios en las bolsas de metales a niveles iguales a los del 2004.

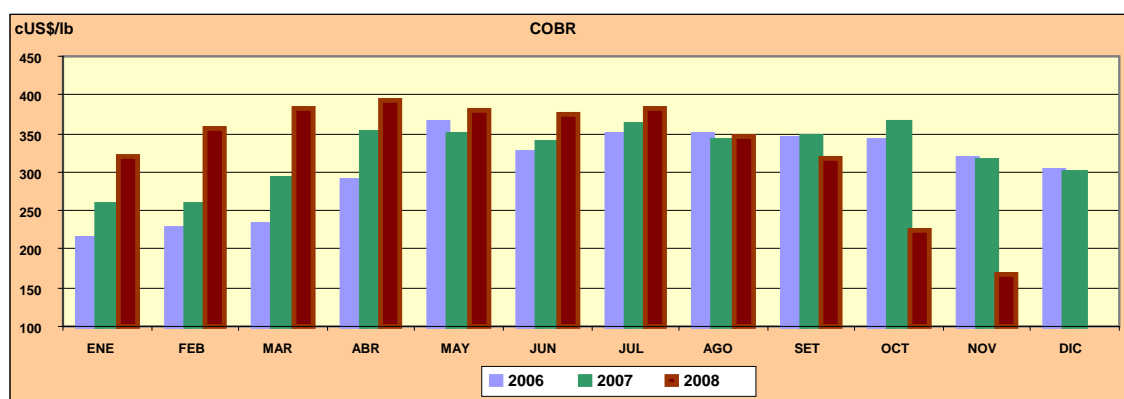

En noviembre el precio promedio del zinc disminuyó en 11,5%, situándose en cUS\$ 52,28/lb., ocasionado por las preocupaciones producto de la desaceleración de la economía mundial la cual podría contraer la demanda de los metales básicos. Por otro lado, los anuncios de cierre de diversas minas y menor producción de concentrados y refinados en China lograron detener una mayor caída del precio del metal.

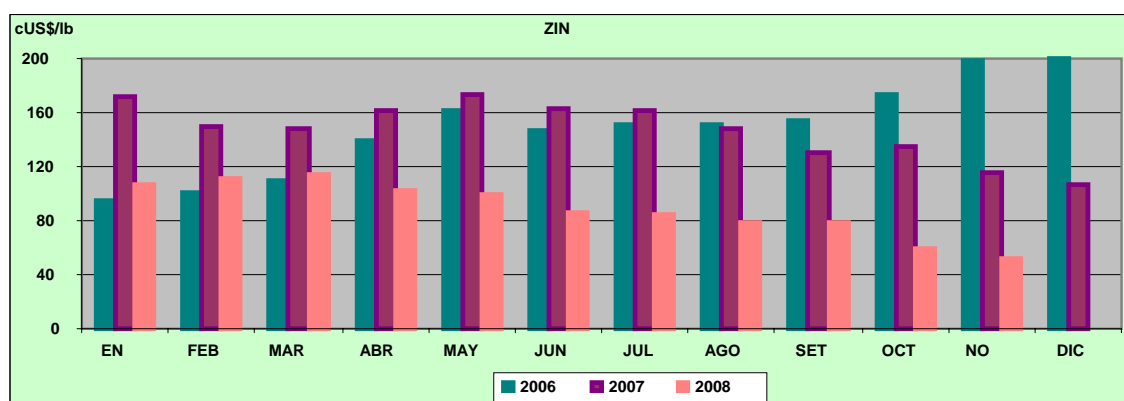

COTIZACION PROMEDIO CIF DE LOS PRINCIPALES PRODUCTOS MINEROS

PERIODO	COBRE cUS \$/lb	PLATA US \$/oz.tr.	ZINC cUS \$/lb	PLOMO cUS \$/lb	ORO US \$/oz.tr.
2007					
ENERO	257,17	12,87	171,76	75,57	631,98
FEBRERO	257,48	13,95	150,12	80,72	664,94
MARZO	292,68	13,16	148,38	86,82	655,35
ABRIL	352,28	13,73	161,36	90,76	679,39
MAYO	348,46	13,19	173,74	95,28	668,46
JUNIO	339,10	13,15	163,44	110,04	655,88
JULIO	361,69	12,95	160,89	139,87	666,23
AGOSTO	340,81	12,33	147,53	141,50	666,00
SETIEMBRE	347,42	12,93	130,70	146,35	713,03
OCTUBRE	363,26	13,72	134,96	168,72	754,90
NOVIEMBRE	316,00	14,68	115,27	150,96	806,33
DICIEMBRE	298,81	14,31	106,73	117,75	806,41
2008					
ENERO	320,28	16,19	106,15	118,30	890,86
FEBRERO	357,78	17,67	110,59	139,70	924,63
MARZO	382,80	19,22	113,92	136,47	968,06
ABRIL	393,94	17,51	102,68	128,04	910,44
MAYO	380,23	17,05	98,98	101,36	892,54
JUNIO	374,69	16,99	85,93	84,51	889,97
JULIO	381,65	18,06	84,02	88,22	940,23
AGOSTO	346,30	14,58	78,17	87,25	838,32
SETIEMBRE	317,10	12,19	78,72	84,75	828,54
OCTUBRE	223,43	10,43	59,06	67,14	806,37
NOVIEMBRE	168,60	9,90	52,28	58,56	762,20

FUENTE: BCR