

COTIZACIONES

En agosto por comparación con los registros del mes anterior, la cotización promedio del oro fue inferior en 10,8%, alcanzando los US\$ 838,32/oz.tr.; esto, ocasionado por la firmeza del dólar y la caída del precio del petróleo, adicionalmente, el temor de desaceleración del crecimiento global originó que los inversores hicieran una toma de ganancias que frenó la gran demanda física de joyas presentadas en el mes.

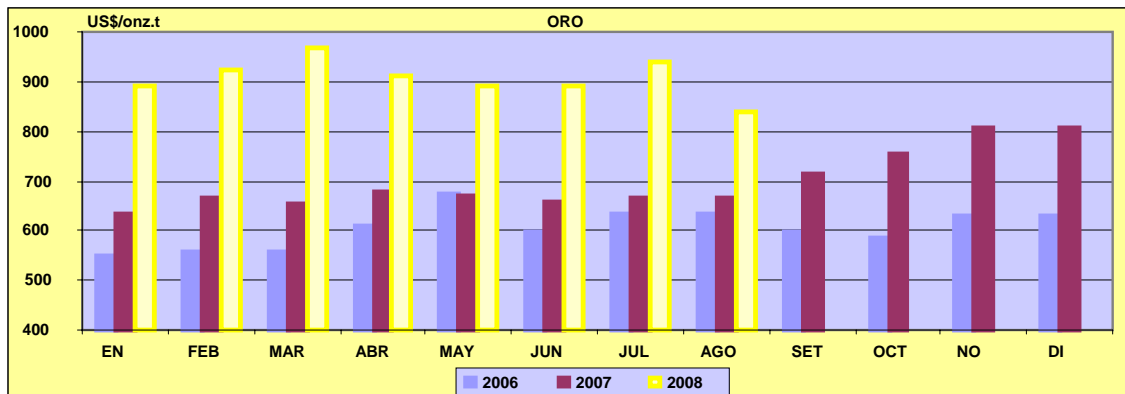

En cuanto a la cotización promedio de la plata, ésta disminuyó y se ha situado en US\$ 14,58 por oz.tr. cifra inferior en 19,3%, al valor registrado en el mes anterior.

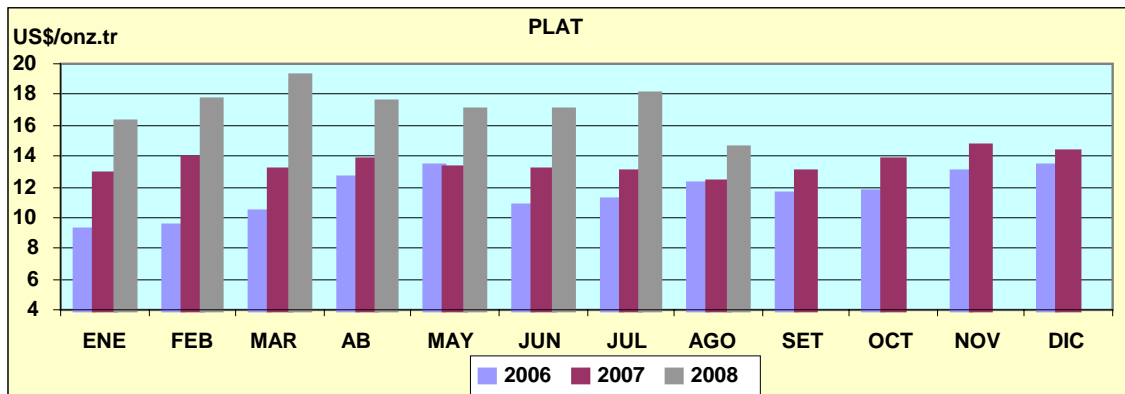

En lo que se refiere al cobre, la cotización promedio en agosto fue de cUS\$ 346,30/lb, lo que representa una disminución de 9,3% respecto del promedio registrado en el mes precedente. Esto debido, al crecimiento de inventarios en la Bolsa de Metales de Londres, que alcanzaron su máximo de los últimos seis meses y a las persistentes preocupaciones sobre la reducción de la demanda de China, el mayor consumidor mundial de cobre, de igual manera, el fortalecimiento del dólar frente a las otras monedas impulsó liquidaciones en la mayoría de mercados de materias primas.

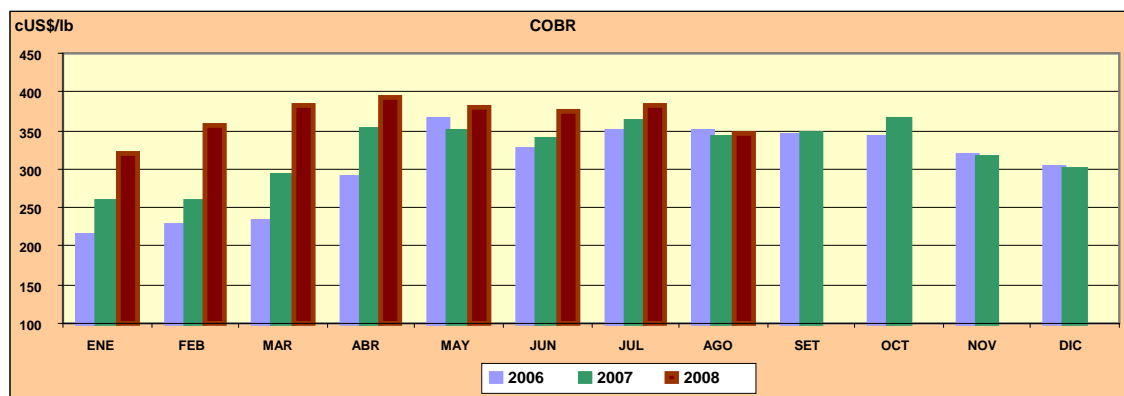

En agosto el precio promedio del zinc disminuyó en 7,0%, situándose en cUS\$ 78,17/lb., ocasionado por el incremento de inventarios en la Bolsa de Metales de Londres y en el fortalecimiento del dólar que alentó una liquidación en un mercado influenciado por la débil demanda de China. Asimismo, las persistentes preocupaciones sobre la demanda desde la Eurozona llevaron a una menor cotización del zinc..

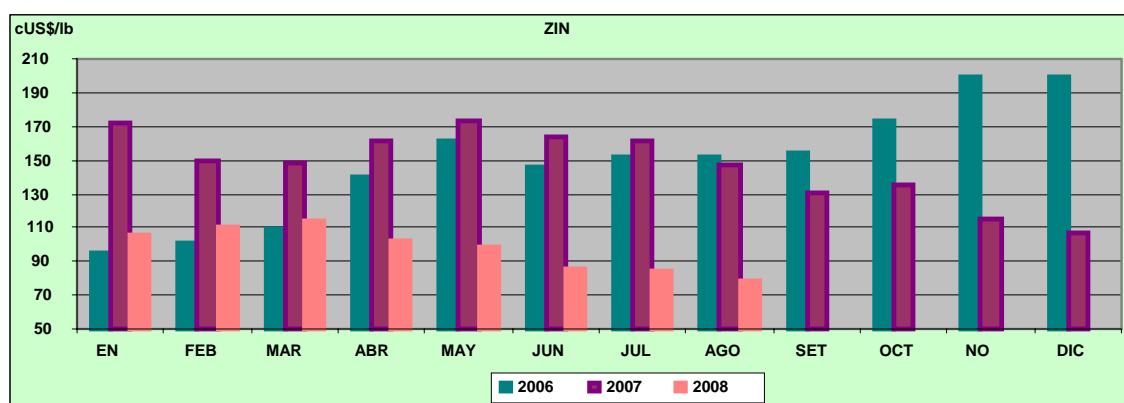

COTIZACION PROMEDIO CIF DE LOS PRINCIPALES PRODUCTOS MINEROS

PERIODO	COBRE cUS \$/lb	PLATA US \$/oz.tr.	ZINC cUS \$/lb	PLOMO cUS \$/lb	ORO US \$/oz.tr.
2007					
ENERO	257,17	12,87	171,76	75,57	631,98
FEBRERO	257,48	13,95	150,12	80,72	664,94
MARZO	292,68	13,16	148,38	86,82	655,35
ABRIL	352,28	13,73	161,36	90,76	679,39
MAYO	348,46	13,19	173,74	95,28	668,46
JUNIO	339,10	13,15	163,44	110,04	655,88
JULIO	361,69	12,95	160,89	139,87	666,23
AGOSTO	340,81	12,33	147,53	141,50	666,00
SETIEMBRE	347,42	12,93	130,70	146,35	713,03
OCTUBRE	363,26	13,72	134,96	168,72	754,90
NOVIEMBRE	316,00	14,68	115,27	150,96	806,33
DICIEMBRE	298,81	14,31	106,73	117,75	806,41
2008					
ENERO	320,28	16,19	106,15	118,30	890,86
FEBRERO	357,78	17,67	110,59	139,70	924,63
MARZO	382,80	19,22	113,92	136,47	968,06
ABRIL	393,94	17,51	102,68	128,04	910,44
MAYO	380,23	17,05	98,98	101,36	892,54
JUNIO	374,69	16,99	85,93	84,51	889,97
JULIO	381,65	18,06	84,02	88,22	940,23
AGOSTO	346,30	14,58	78,17	87,25	838,32

FUENTE: BCR