COTIZACIONES

En diciembre por comparación con los registros del mes anterior, la cotización promedio del oro fue ligeramente superior en 0,01%, alcanzando los US$ 806,41/oz.tr.; esto, ocasionado por la huelga de mineros en Sudáfrica (el mayor productor de oro en el mundo) y a la mayor demanda de la industria joyera en Asia. Sin embargo, la fortaleza del dólar frente a las otras principales monedas que alentó a los inversionistas a recortar sus posiciones del metal precioso y la caída en el precio del petróleo crudo fueron los dos factores más importantes que lograron atenuar la mayor cotización del oro.

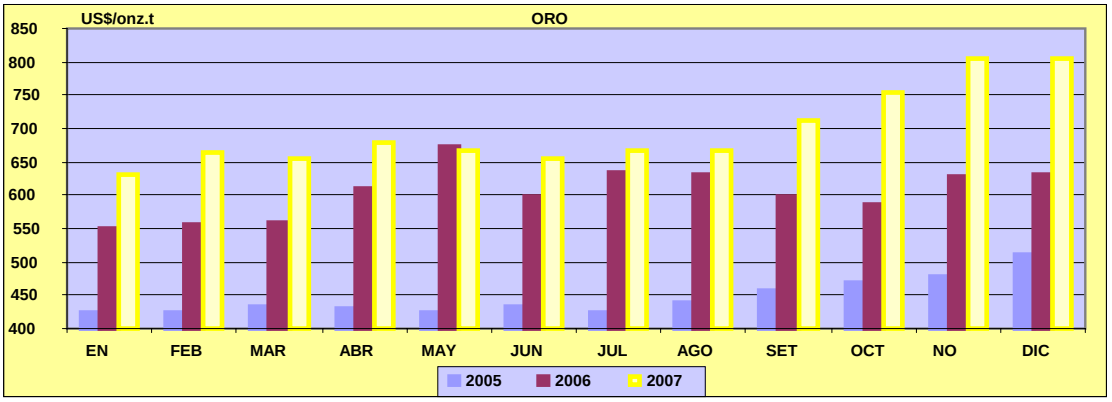

En cuanto a la cotización promedio de la plata, ésta disminuyó y se ha situado en US$ 14,31 por oz.tr. cifra inferior en 2,5%, al valor registrado en el mes anterior.

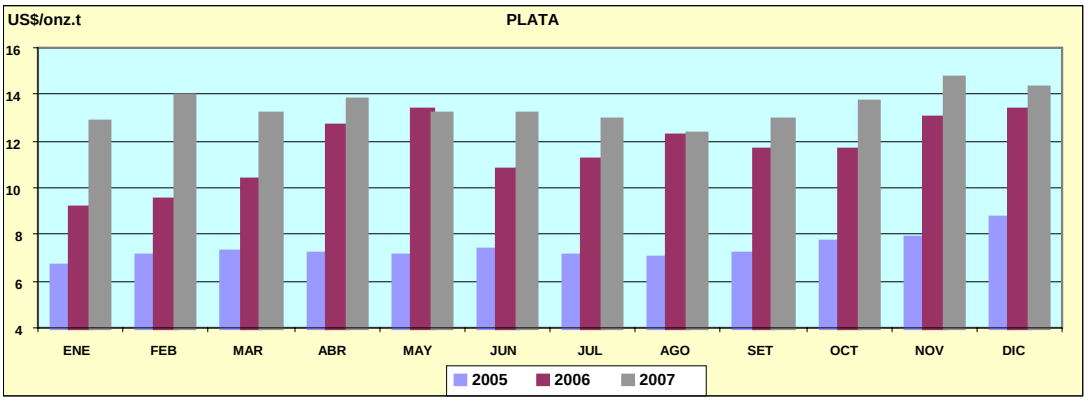

En lo que se refiere al cobre, la cotización promedio en diciembre fue de cUS$ 298,81/lb, lo que representa una disminución de 5,4% respecto del promedio registrado en el mes precedente. Esto debido al incremento de los inventarios en las Bolsa de Metales de Londres y a la preocupación del mercado por el deterioro de la economía global y su posible impacto en la demanda de metales industriales. Sin Embargo, la caída del precio del cobre fue parcialmente atenuada por los mayores indicios de una fuerte demanda de China y por la eliminación del arancel a las importaciones de cobre refinado de China.

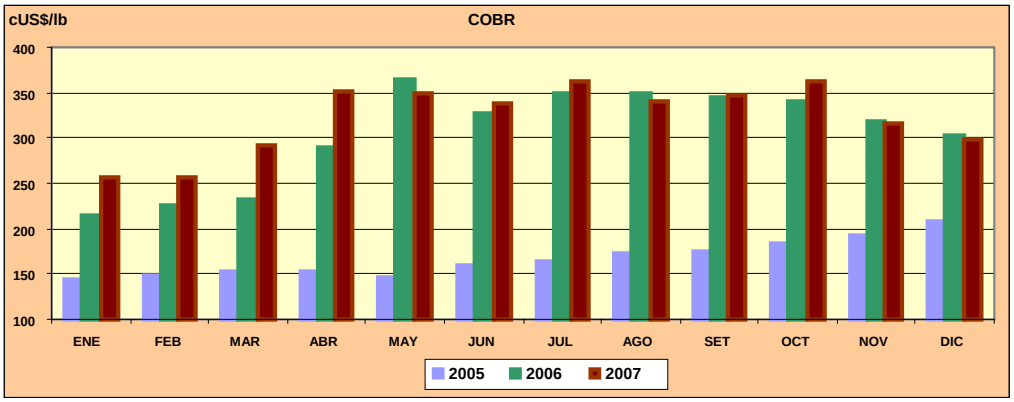

En diciembre el precio promedio del zinc disminuyó en 7,4%, situándose en cUS$ 106,73/lb., ocasionado por el aumento de inventarios de la Bolsa de Metales de Londres y por la difusión de un reporte de la Oficina Mundial de Estadísticas del Metal (WBMS), el cual muestra un superavit de 60 mil toneladas métricas que presentó el mercado mundial durante los primeros diez meses del año. Sin embargo, las mayores expectativas de una gran demanda mundial para 2008 atenuó parcialmente la caída en el precio del metal.

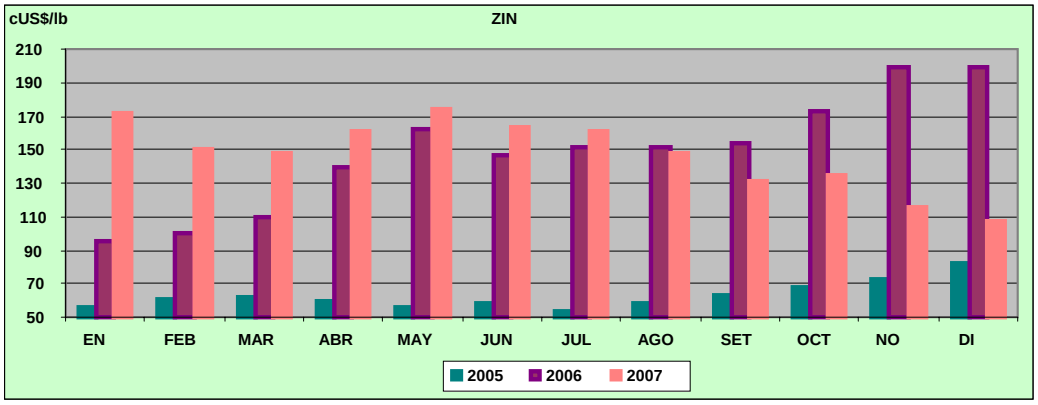

COTIZACION PROMEDIO CIF DE LOS PRINCIPALES PRODUCTOS MINEROS

PERIODO	COBRE cUS $/lb	PLATA US $/oz.tr.	ZINC cUS $/lb	PLOMO cUS $/lb	ORO US $/oz.tr.
2006					
ENERO	214,75	9,18	94,81	56,99	549,78
FEBRERO	226,00	9,52	100,67	57,93	556,02
MARZO	231,46	10,38	109,63	54,07	558,08
ABRIL	289,74	12,64	139,92	53,09	610,98
MAYO	364,95	13,38	161,74	52,93	674,23
JUNIO	326,48	10,77	146,31	43,72	596,79
JULIO	349,81	11,21	151,49	47,74	633,85
AGOSTO	349,07	12,25	151,83	53,26	631,58
SETIEMBRE	344,84	11,60	154,36	60,89	598,80
OCTUBRE	340,21	11,62	173,41	69,45	586,77
NOVIEMBRE	318,84	12,98	198,77	73,69	628,30
DICIEMBRE	302,78	13,32	199,83	78,27	629,79
2007					
ENERO	257,17	12,87	171,76	75,57	631,98
FEBRERO	257,48	13,95	150,12	80,72	664,94
MARZO	292,68	13,16	148,38	86,82	655,35
ABRIL	352,28	13,73	161,36	90,76	679,39
MAYO	348,46	13,19	173,74	95,28	668,46
JUNIO	339,10	13,15	163,44	110,04	655,88
JULIO	361,69	12,95	160,89	139,87	666,23
AGOSTO	340,81	12,33	147,53	141,50	666,00
SETIEMBRE	347,42	12,93	130,70	146,35	713,03
OCTUBRE	363,26	13,72	134,96	168,72	754,90
NOVIEMBRE	316,00	14,68	115,27	150,96	806,33
DICIEMBRE	298,81	14,31	106,73	117,75	806,41

FUENTE: BCR