

PRODUCCIÓN FISCALIZADA PROMEDIO DE HIDROCARBUROS

1. PRODUCCIÓN FISCALIZADA PROMEDIO DE HIDROCARBUROS LÍQUIDOS

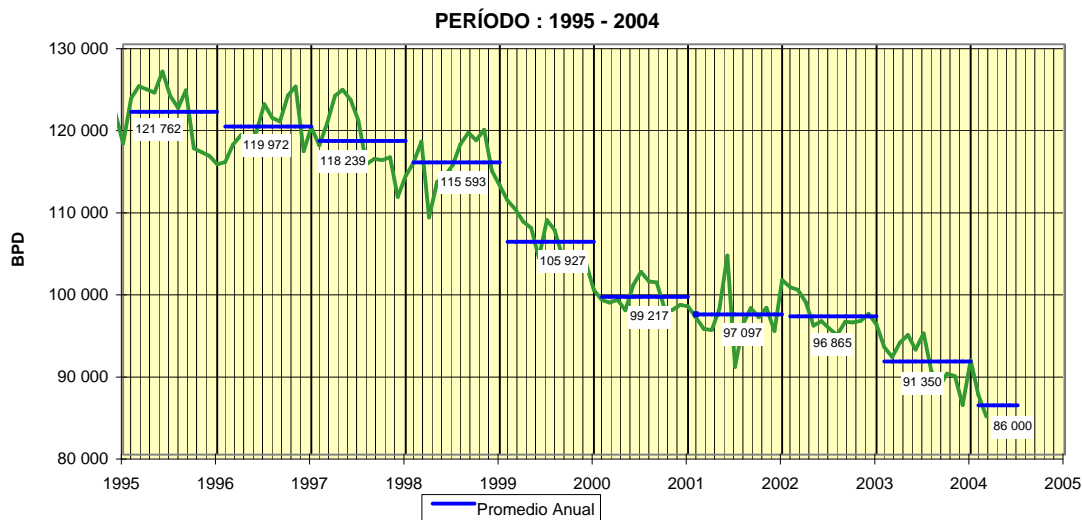

BPD = Barriles de petróleo por día.

COMENTARIO.- La producción fiscalizada promedio diario del mes de Febrero fue de 84 624 Bpd, menor 2 663 Bpd con respecto al promedio del mes anterior. La producción viene disminuyendo debido al cierre temporal de pozos en los Lotes 1-AB y 8 por el bajo caudal de los ríos que no permiten diluir los cloruros del agua salada de producción dentro de los límites permisibles y a la declinación natural de los campos.

2. PRODUCCIÓN FISCALIZADA PROMEDIO DE GAS NATURAL

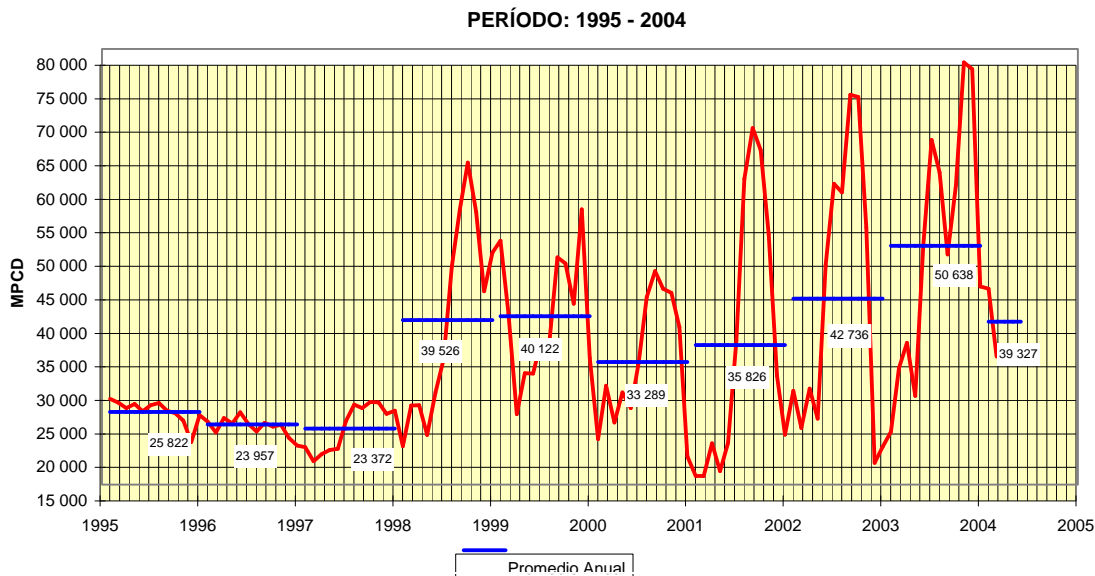

MPCD = Miles de pies cúbicos por día

COMENTARIO.- La producción fiscalizada promedio diario del mes de Febrero fue de 34 088 Mpcd, menor en 10 140 Mpcd con respecto al promedio del mes anterior, la producción fue menor debido a un menor volumen fiscalizado de gas por racionamiento del COES.