

- LEYENDA:**
- CURVAS DE NIVEL DE LA SUPERFICIE DE TERRENO EXISTENTE Y ELEVACION EN METROS
 - CARRETERA EXISTENTE
 - RIOS Y QUEBRADAS EXISTENTE
 - AREA DEL PROYECTO
 - PLATAFORMA DE LIXIVIACION ALTERNATIVA 1
 - PLATAFORMA DE LIXIVIACION ALTERNATIVA 2
 - PLATAFORMA DE LIXIVIACION ALTERNATIVA 3
 - PLATAFORMA DE LIXIVIACION ALTERNATIVA 4

REFERENCIAS:
 -LAS CURVAS DE NIVEL DE LA SUPERFICIE EXISTENTE MOSTRADAS HAN SIDO PROPORCIONADAS POR CIA. DE MINAS BUENAVENTURA S.A.A., EN ENERO DE 2003.
 DATUM PSAD-56, ZONA 17S.

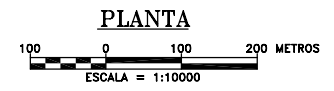

CLIENTE	MINERA LA ZANJA S.R.L.		
PROYECTO	ESTUDIO DE IMPACTO AMBIENTAL DEL PROYECTO LA ZANJA		
TITULO	ALTERNATIVAS PARA LA PLATAFORMA DE LIXIVIACION		
<i>Knight Piésold</i> CONSULTING			
DISEÑADO POR	EMB	REVISADO POR	FECHA
DIBUJADO POR	RC	APROBACION CLIENTE	20/04/07
			FIGURA 8.1
			REV. A

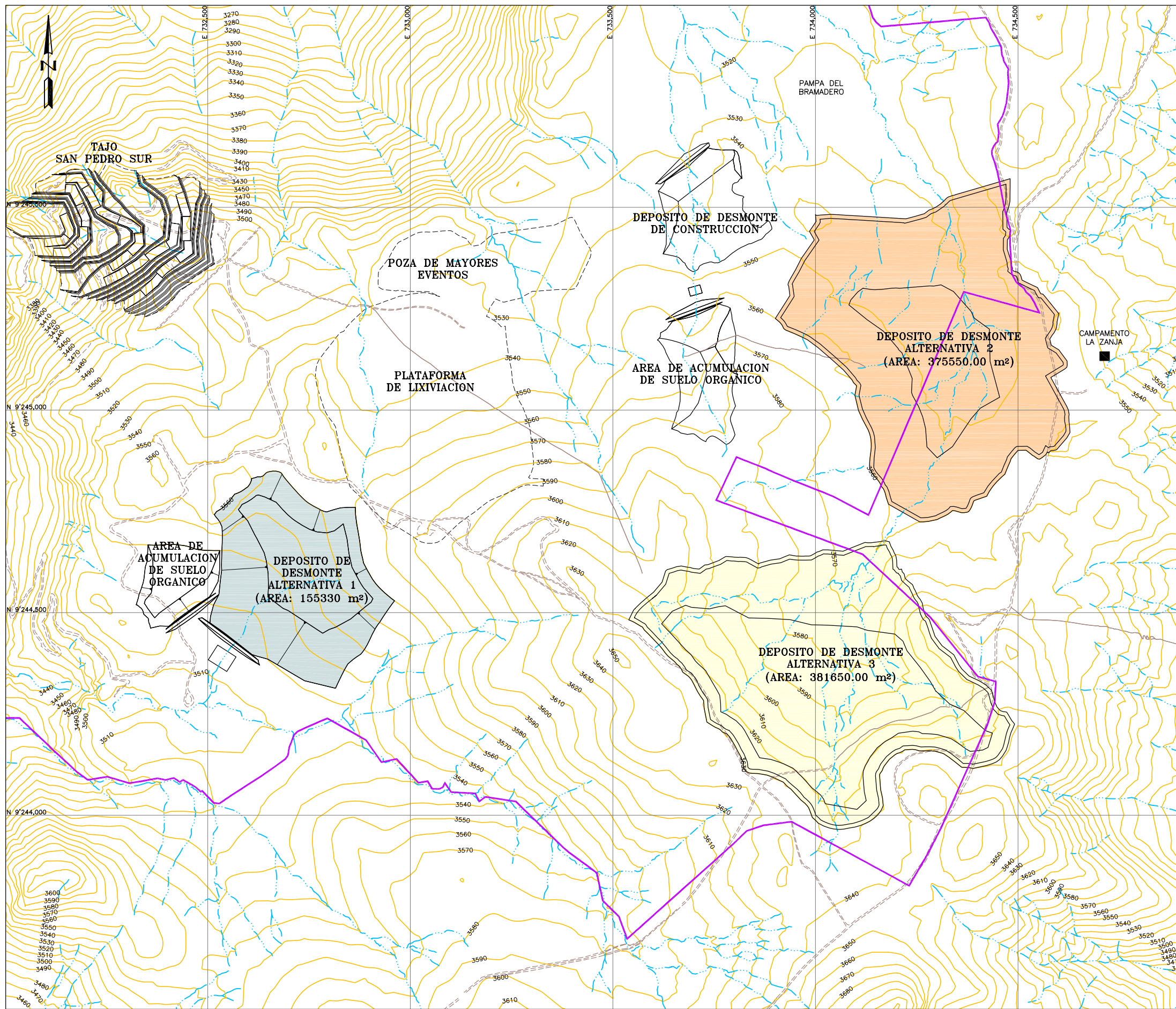

- LEYENDA:**
- CURVAS DE NIVEL DE LA SUPERFICIE DE TERRENO EXISTENTE Y ELEVACION EN METROS
 - CARRETERA EXISTENTE
 - RIOS Y QUEBRADAS EXISTENTE
 - AREA DEL PROYECTO
 - DEPOSITO DE DESMONTE ALTERNATIVA 1
 - DEPOSITO DE DESMONTE ALTERNATIVA 2
 - DEPOSITO DE DESMONTE ALTERNATIVA 3

REFERENCIAS:
 -LAS CURVAS DE NIVEL DE LA SUPERFICIE EXISTENTE MOSTRADAS HAN SIDO PROPORCIONADAS POR CIA. DE MINAS BUENAVENTURA S.A.A., EN ENERO DE 2003.
 DATUM PSAD-56, ZONA 17S.

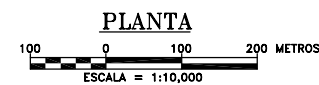

CLIENTE	MINERA LA ZANJA S.R.L.		
PROYECTO	ESTUDIO DE IMPACTO AMBIENTAL DEL PROYECTO LA ZANJA		
TITULO	ALTERNATIVAS PARA EL DEPOSITO DE DESMONTE DE MINA SAN PEDRO SUR		
<i>Knight Piésold</i> CONSULTING			
DISEÑADO POR	EMB	REVISADO POR	FECHA
DIBUJADO POR	RC	APROBACION CLIENTE	20/04/07
			FIGURA 8.2
			REV. A

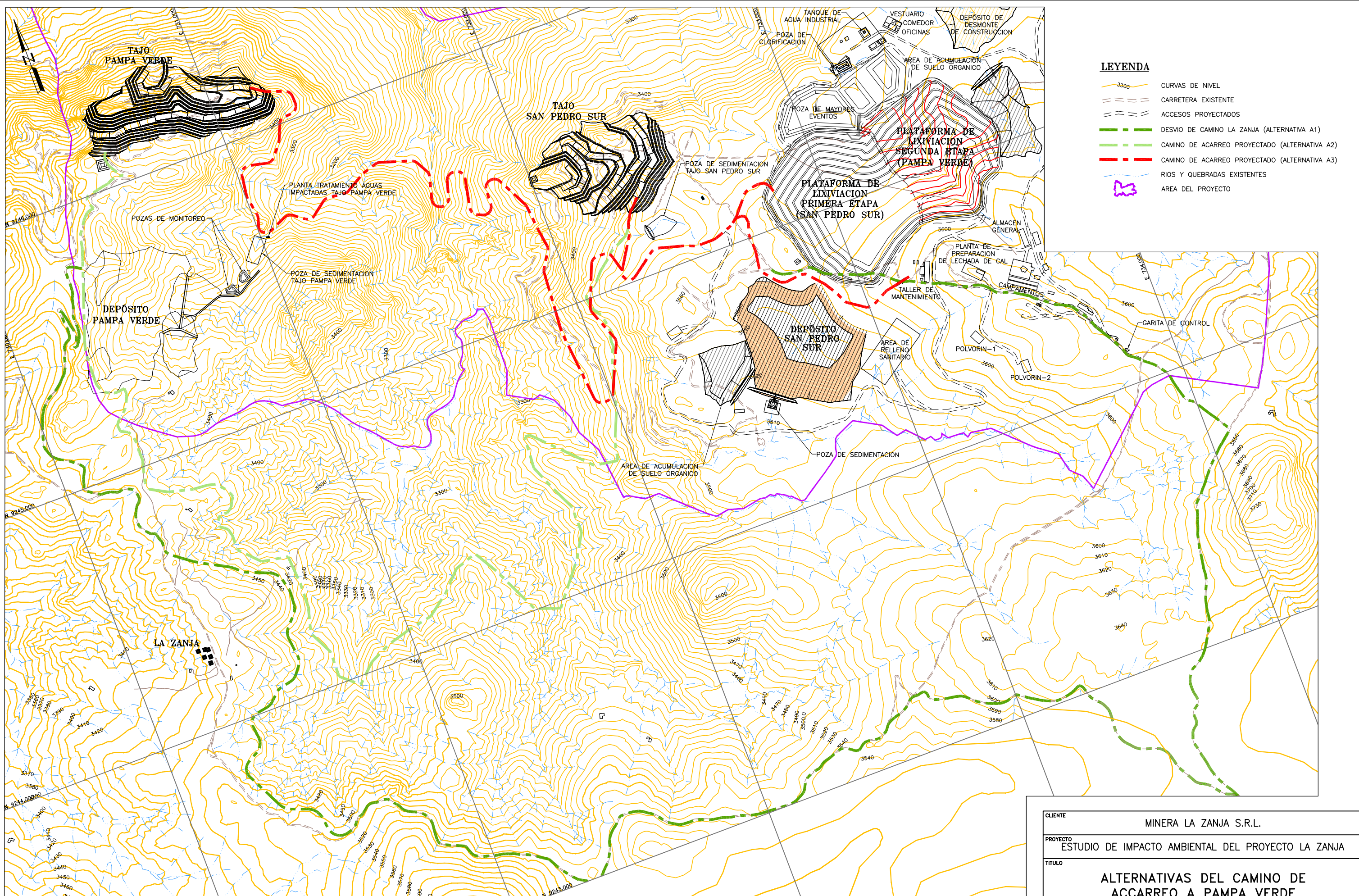

- LEYENDA**
- CURVAS DE NIVEL
 - CARRETERA EXISTENTE
 - ACCESOS PROYECTADOS
 - DESVIO DE CAMINO LA ZANJA (ALTERNATIVA A1)
 - CAMINO DE ACCARREO PROYECTADO (ALTERNATIVA A2)
 - CAMINO DE ACCARREO PROYECTADO (ALTERNATIVA A3)
 - RIOS Y QUEBRADAS EXISTENTES
 - AREA DEL PROYECTO

REFERENCIA:
 -LA INFORMACION MOSTRADA FUE PROPORCIONADA POR COMPAÑIA DE MINAS BUENAVENTURA S.A.A.
 -SISTEMA DE COORDENADAS UTM, DATUM PSAD-56, ZONA 17S.

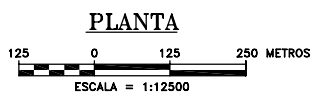

CLIENTE	MINERA LA ZANJA S.R.L.				
PROYECTO	ESTUDIO DE IMPACTO AMBIENTAL DEL PROYECTO LA ZANJA				
TITULO	ALTERNATIVAS DEL CAMINO DE ACCARREO A PAMPA VERDE				
<i>Knight Piésold</i> CONSULTING					
DISEÑADO POR	KP/BISA	REVISADO POR	JS	FECHA	REV.
DIBUJADO POR	RC	APROBACION CLIENTE		20/04/07	A
FIGURA 8.3					

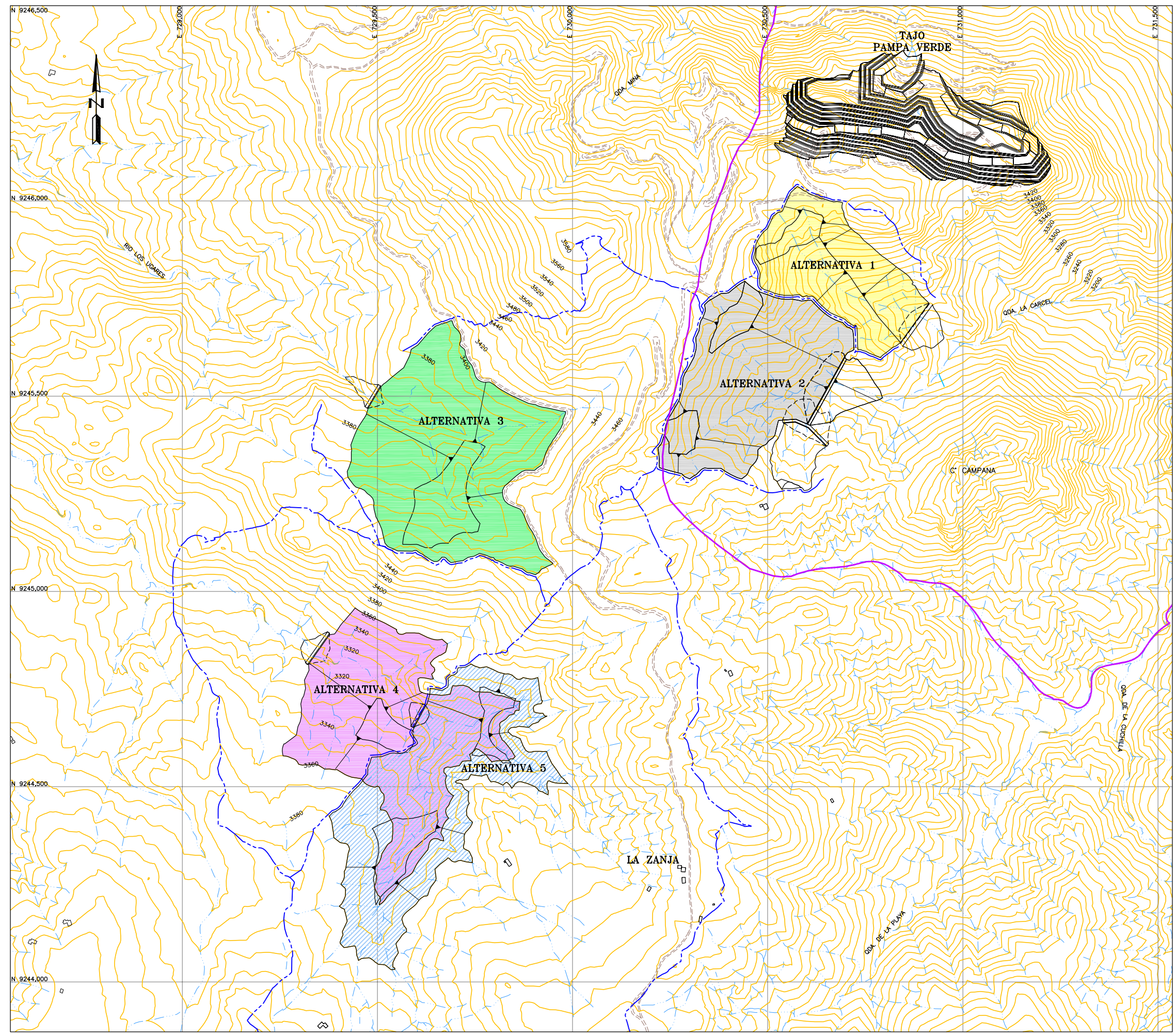

LEYENDA:

	CURVAS DE NIVEL
	CARRETERA EXISTENTE
	DRENAJE NATURAL EXISTENTE
	AREA DEL PROYECTO
	LIMITE DE SUB-CUENCA
	EDIFICACIONES Y ESTRUCTURA EXISTENTE

REFERENCIAS:
 -LAS CURVAS DE NIVEL DE LA SUPERFICIE EXISTENTE MOSTRADAS HAN SIDO PROPORCIONADAS POR CIA. DE MINAS BUENAVENTURA S.A.A., EN ENERO DE 2003 Y ACTUALIZADA EN JUNIO DE 2004.
 -SISTEMA DE COORDENADAS UTM, DATUM PSAD-56, ZONA 17S.

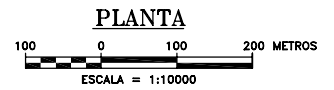

CLIENTE	MINERA LA ZANJA S.R.L.				
PROYECTO	ESTUDIO DE IMPACTO AMBIENTAL DEL PROYECTO LA ZANJA				
TITULO	ALTERNATIVAS DEL DEPOSITO DE DESMONTE DE MINA PAMPA VERDE				
<i>Knight Piésold</i> CONSULTING					
DISEÑADO POR	EMB	REVISADO POR	JS	FECHA	REV.
DIBUJADO POR	RC	APROBACION CLIENTE		08/06/07	A
FIGURA 8.4					