

## **MEM 59**

**Incluir los lineamientos de coordinación con las autoridades que participarán frente a un plan de contingencia y respuesta, en lo que respecta a la seguridad de transporte entre la ciudad de Trujillo y la zona de la mina. Indicar si el programa considera la realización de simulacros.**

En caso de emergencias se establecen distintos canales de comunicaciones internas y externas. Todas las emergencias activan canales de comunicación interna, y dependiendo del nivel de la emergencia se decide sobre la activación de canales de comunicación externa. La Figura MEM59-1 presenta un diagrama de flujo de las comunicaciones.

Cuando sea necesario establecer comunicaciones externas, se establecerán dos canales de comunicación tal como se indica a continuación:

<b>Originario</b>	<b>Destinatario</b>
Gerencia de Asuntos Corporativos	Dirección General de Minería Dirección Regional de Energía y Minas Consejo Nacional del Ambiente Instituto Nacional de Recursos Naturales Organismo Supervisor de la Inversión en Energía Autoridades Locales Defensa Civil Juez y/o Fiscal Policía Otros
Comité de Comunicaciones del Comando de Incidentes	Familiares Público Prensa

Asimismo, dependiendo del lugar en donde se origina la emergencia, se realizarán coordinaciones directas con las instituciones que puedan ofrecer recursos para respuesta a emergencias. La Tabla MEM59-1 presenta un listado de los distintos tipos de recursos de primera respuesta a emergencia presentes a lo largo de la ruta de transporte desde Lima hasta Trujillo.

Los programas de entrenamiento sí consideran la realización de simulacros. En primer lugar, un paquete de información sobre el Plan de Contingencias y el Plan de Transporte se entregará a cada uno de los sitios con presencia de recursos de primera respuesta y los recursos de primera respuesta a lo largo del camino de transporte serán involucrados en los simulacros que se efectuarán para emergencias de alto nivel.

**Figura MEM59-1 Canales de Comunicación Interna y Externa**

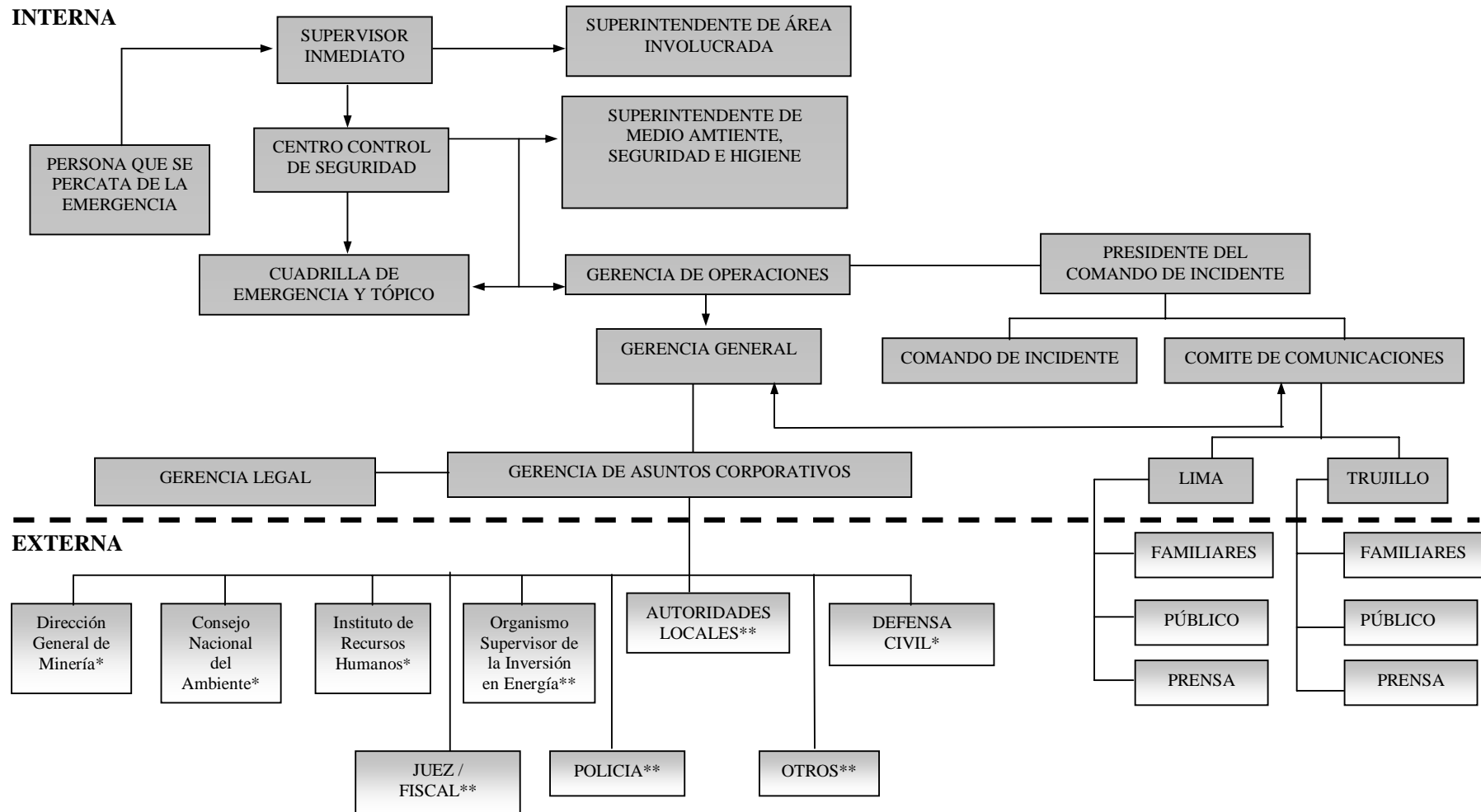

\* Lima o Trujillo.

\*\* A lo largo de la Ruta de Transporte.

**Tabla MEM59-1 Recursos de Primera Respuesta a lo Largo de la Ruta de Transporte**

N° 1*	Código 2*	Centro Poblado	Dirección
<b>1</b>		<b>Ancón</b>	
	A	Comisaría de Ancón	Av. Carlos Mariátegui con cruce la Colinas
	B	Estación de Bomberos de Ancón	Calle Paredes Roncal y Julio C. Tello
	C	Posta Medica de Ancón	Jr. Loa Cdra 5
	D	Colegio Carlos Gutiérrez Merino	Jr Loa Cdra 3
	D	Colegio Santa Rosa	Las colinas
<b>2</b>		<b>Huacho</b>	
	A	Comisaría de Huacho	Av. 28 de Julio 210
	B	Compañía de Bomberos	
	E	Hospital Regional	Amay s/n, San Pedro
	C	Cruz Roja	
<b>3</b>		<b>Barranca</b>	
	A	Comisaría de Barranca	Berenice Davila s/n
	F	Policía de Carreteras	Jr. Gálvez Cdra 4
	E	Hospital de Apoyo de Barranca	Nicolás de Piérola Cdra 1
	B	Estación de Bomberos 73	Plaza de Armas
	D	Colegio Nacional 2102	Av. Grau Cdra 2
<b>4</b>		<b>Pativilca</b>	
	A	Comisaría de Pativilca	Jr. Bolívar Cdra 1
	C	Centro de Salud de Pativilca	Jr. Bolívar Cdra 1
	B	Estación de Bomberos de Pativilca	Eduardo Soto Cdra. 1
	D	Colegio Simón Bolívar	Av. Republica de Venezuela Cdra 7
	D	Colegio San Jerónimo	Av. Republica de Venezuela Cdra 5
<b>5</b>		<b>Paramonga</b>	
	A	Comisaría de Paramonga	Av. Central 275
	E	Hospital de Apoyo Santa Rosa	
	D	Colegio Miguel Grau	Av. El Bosque Cdra. 7
	D	Colegio Divino Corazón	El Chalet

**Tabla MEM59-1 Recursos de Primera Respuesta a lo Largo de la Ruta de Transporte (cont.)**

N° 1*	Código 2*	Centro Poblado	Dirección
6		<b>Huarmey</b>	
	A	Comisaría de Huarmey	Alberto Reyes 224
	B	Estación de Bomberos Salvadora Virgen del Rosario	Esq. De Andes con Garcilazo de la Vega
	E	Hospital de Apoyo de Huarmey	Av. Panamericana
	E	Hospital de Apoyo EsSalud	Sector B8
	D	Colegio José Carlos Mariátegui	Calle Ramón Castilla Cdra. 3
	D	Colegio Inca Garcilazo de la Vega	Jr. Miguel Grau Cdra. 5
	F	Policía de Carreteras Huarmey	Jr. Miguel Grau Cdra. 2
7		<b>Casma</b>	
	A	Comisaría de Casma	Plaza de Armas
	B	Estación de Bomberos de Casma	Jr. Fernando Lombarde
	F	Policía de Carreteras Huarmey	
	E	Hospital EsSalud	Garcilazo de la Vega Cdra. 1
	E	Hospital de Apoyo de Casma	Calle Mejia Mejia Cdra. 4
	D	Colegio República de Chile	Calle Luis Ormeño Cdra.2
	D	Colegio Luzuriaga	Av. Huaraz Cdra. 2
	D	Colegio Antonio Raymondi	Av. Perú Cdra. 14
8		<b>Nuevo Chimbote</b>	
	A	Comisaría de Nuevo Chimbote	Av. Pacífico, Urb. Unicreto
	E	Hospital Eleazar Guzmán Barrón	Urb. Villamar
	B	Estación de Bomberos de Nuevo Chimbote	Av. Pacífico, Urb. Unicreto
	D	Universidad del Santa	
9		<b>Chimbote</b>	
	E	EsSalud	Urb. Laderas del Norte s/n
	A	División Policial de Chimbote	Leoncio Prado Cdra 4
	B	Estación de Bomberos de Chimbote	Jr. Espinar Cdra. 1
	D	Colegio Antonio Raymondi	Jr. Espinar Cdra 3
	A	Primera Comisaría de Chimbote	Av. Pardo 296
	E	Hospital La Caleta	Malecón Grau S/N
	E	Hospital Seguro IPSS	Panamericana Norte Urb. Laderas del Norte

**Tabla MEM59-1 Recursos de Primera Respuesta a lo Largo de la Ruta de Transporte (cont.)**

N° 1*	Código 2*	Centro Poblado	Dirección
	D	Colegio Erasmo Roca	Av. Pardo S/N La Caleta.
	A	Comisaría de La Libertad	Av. Enrique Meiss Cdra. 15
	A	Comisaría de Coushco	Av. Panamericana 410
	E	Hospital de EsSalud	Av. Panamericana S/N
	E	Hospital de IPSS	AV. Panamericana S/N
<b>10</b>		<b>Santa</b>	
	A	Comisaría de Santa	Plaza de Armas
	C	Centro de Salud	Jr. Río Santa Cdra 4
	D	Colegio Antúnez de Mayolo	Plaza de Armas
	D	Colegio Orbegoso	Jr, Marañón Cdra 3
	D	Colegio Javier Heraud	Pueblo Joven Javier H.
<b>11</b>		<b>Trujillo</b>	
	E	Hospital EsSalud	Prol. Unión 1350
	E	Clínica Sánchez Ferrer	Los Laureles 436. Urb. California
	H	Radio Patrulla	
	B	Cia. de Bomberos	
<b>12</b>		<b>Laredo</b>	
	A	Comisaría de Laredo	Calle San Antonio Cdra 1
	C	Posta Médica	Calle San Antonio Cdra 1
	C	Centro de Salud Materno Infantil	Av. Centenario s/n
	D	Colegio Nacional Antenor Orrego	San José 871
	D	Centro Educativo Divino Maestro	San José 607
<b>13</b>		<b>Quirihuac</b>	
	D	Colegio Nacional de Quirihuac N° 81524	KM 20 S/N
	F	Estación de Policía de Carreteras	Km 20
<b>14</b>		<b>Santa Rosa</b>	
	I	Aldea Infantil Víctor Raúl Haya de la Torre	Km24
<b>15</b>		<b>Menocucho</b>	
	D	Escuela Primaria N° 80694	Km 26
	G	Seguro Integral de Salud	Km26 s/n

**Tabla MEM59-1 Recursos de Primera Respuesta a lo Largo de la Ruta de Transporte (cont.)**

<b>N° 1*</b>	<b>Código 2*</b>	<b>Centro Poblado</b>	<b>Dirección</b>
<b>16</b>		<b>Cruce de Simbal</b>	
	D	Escuela Primaria 80069	Km 28 s/n (Pedregal)
<b>17</b>		<b>Shirán</b>	
	D	Colegio Primario 80059 Señor de los Milagros	Km 37 s/n
<b>18</b>		<b>Poroto</b>	
	A	Comisaría de Poroto	calle San Martín 107
	D	Colegio Virgen del Carmen	S/N
	D	Colegio Santos Chocano	S/N
	C	Centro de Salud	S/N
<b>19</b>		<b>Platanar</b>	
	D	Escuela Primaria 80084	S/N
<b>20</b>		<b>Plaza Pampa</b>	
	D	Colegio Primario Don José de San Martín	Km 54 S/N
<b>21</b>		<b>Casmiche</b>	
	C	Puesto de Salud	Km55 S/N
<b>22</b>		<b>Otuzco</b>	
	A	Comisaria de Otuzco	Jr. Progreso 380
	E	Seguro Integral de Salud - Hospital Materno Infantil	Jr. Progreso Cdra 3
	D	Colegio Juan Alvarado	Jr. Atahualpa Cdra1
	D	Colegio Inmaculada Virgen de la Puerta	Av. Trujillo Cdra 2
	D	Colegio Simón Bolívar	Calle Lima Cdra 1
	E	Instituto Superior Pedagógico	Av. Progreso Cdra 2
	E	instituto Superior Tecnológico	Barrio Cruz blanca
<b>23</b>		<b>José Balta</b>	
	D	Colegio Primario	Km 84 S/N
<b>24</b>		<b>Agallpampa</b>	
	A	Comisaría de Agallpampa	Km 88 S/N
	C	Centro de Salud	Km 88 S/N
	D	Colegio Primario / Secundario de Agallpampa	Km87 S/N

**Tabla MEM59-1 Recursos de Primera Respuesta a lo Largo de la Ruta de Transporte (cont.)**

N° 1*	Código 2*	Centro Poblado	Dirección
<b>25</b>		<b>Yamobamba</b>	
	D	Colegio Santa Rosa de Yamobamba	Km 91 S/N
<b>26</b>		<b>Motil</b>	
	D	Colegio Primario 8554	Km 94 S/N
	D	Colegio Jesús de Nazareno	Km 94 S/N
	C	Posta Médica	Km 94 S/N ( atención solo los Lunes)
27		<b>Paraíso</b>	
	D	Colegio 80977	Km 100 S/N
	C	Posta Médica	Km 100 S/N ( Atención solo los Lunes)
<b>28</b>		<b>Shorey Chico</b>	
	C	Puesto de Salud	Km 107 S/N
	D	Colegio Primario 80904	Km 107 S/N
<b>29</b>		<b>Shorey Alto</b>	
	A	Comisaría de Shorey	Km 110 S/N
	F	Policía de Carreteras Shorey	Km 110 S/N
	D	Colegio Santos	Km 110 S/N
	C	Posta Médica	Km 110 S/N
<b>30</b>		<b>Quiruvilca</b>	
	A	Comisaría de Quiruvilca	Km 118 S/N
	C	Centro de Salud	Km 118 S/N
	G	EsSalud	Km 118 S/N
	D	Colegio Manuel Gonzáles Prada	Km 118 S/N

1\* - Los Códigos tienen las siguientes referencias:

- A: Comisaría/División Policial
- B: Estación/Cía de Bomberos
- C: Posta Médica/Centro de Salud / Cruz Roja
- D: Colegio/Universidad / Instituto
- E: Hospital/Clínica
- F: Policía de Carreteras
- G: EsSalud/Seguros
- H: Radio Patrulla
- I: Aldea Infantil