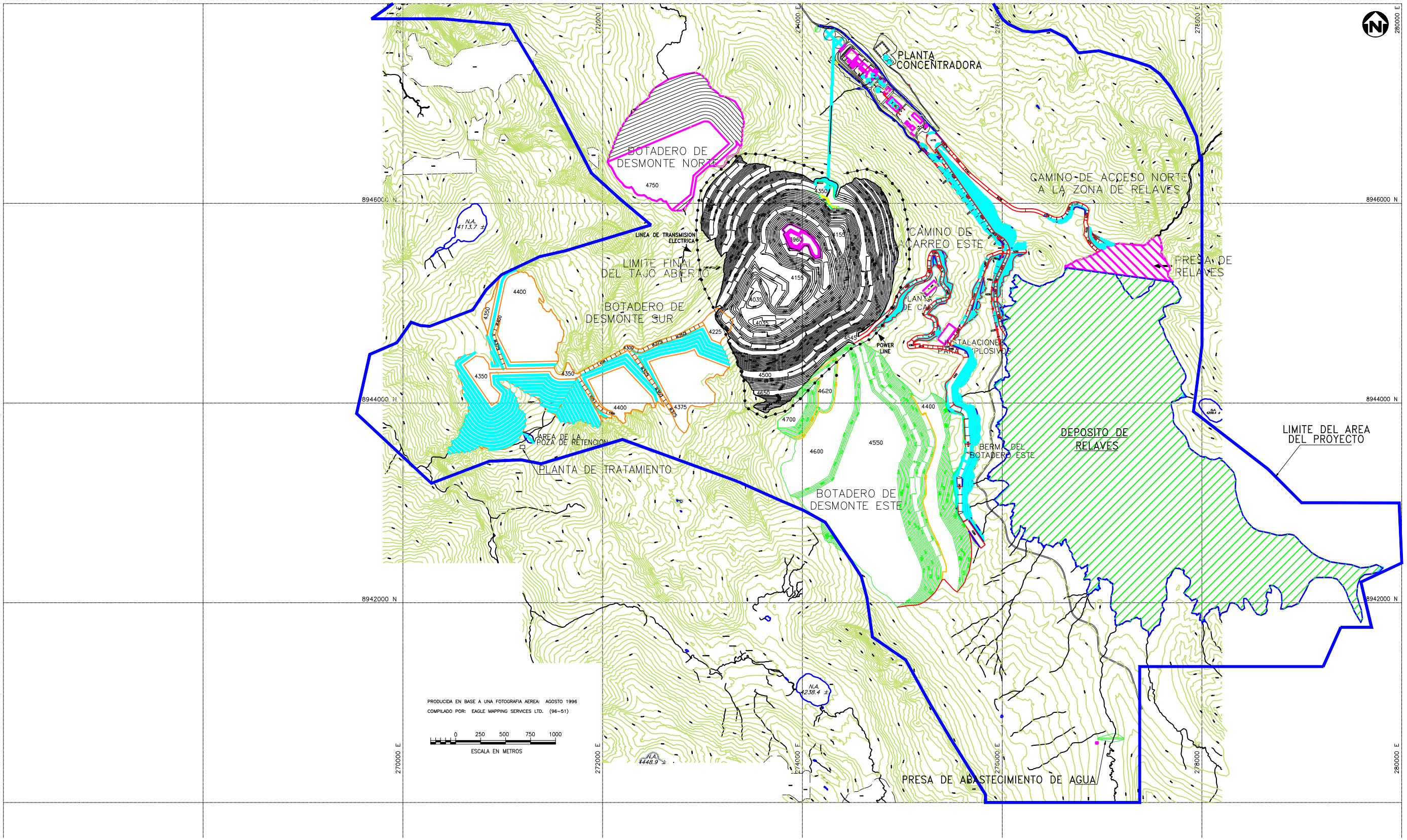

REFERENCIA H.A.SIMONS LTD.
ARCHIVO No.: A1-U301-20-0-033

Compañía Minera
ANTAMINA

KLOHN CRIPPEN - SVS S.A.
INGENIEROS CONSULTORES

PROYECTO ANTAMINA

COMPONENTES DE LA MINA AL CIERRE

FECHA	PROYECTO	FIG
MARZO, 1998	KS0020	4.2.2-1