



ESTUDIOS AMBIENTALES PRESENTADOS POR AÑO Y TIPO DE ESTUDIO (Incluye modificaciones por Informes Técnico Sustentatorio - ITS)

	1993	1994	1995	1996	1997	1998	1999	2000	2001	2002	2003	2004	2005	2006	2007	2008	2009	2010	2011	2012	2013	2014	2015	Total
DIA	0	0	0	0	0	0	0	0	0	8	78	128	95	54	6	11	10	8	8	4	0	6	0	416
DIA_A	0	0	0	0	0	0	0	0	0	0	0	2	0	2	111	123	73	120	122	143	78	65	39	878
DIA_E	0	0	0	0	0	2	56	56	87	90	135	135	119	139	42	19	19	20	17	11	22	55	25	1049
EIA	2	18	29	44	24	30	67	45	39	42	19	34	66	58	65	76	70	81	86	106	90	125	73	1289
EIASD	0	0	0	0	0	1	0	0	0	1	6	17	20	8	1	4	7	0	3	1	1	0	2	72
EIASD_E	0	0	0	0	0	0	51	28	30	21	42	65	65	56	67	61	44	70	56	51	57	69	33	866
IGAC	0	0	0	0	0	0	0	0	0	0	0	0	0	0	0	0	0	0	0	0	12	29	6	47
PAMA	0	0	69	0	0	0	0	0	0	0	0	0	0	0	0	0	0	0	0	0	0	11	5	85
PAMA_PM	0	0	0	0	0	0	0	0	0	0	226	189	5	0	0	0	0	0	0	0	0	0	0	420
PC	0	0	0	0	0	0	0	0	0	0	11	25	10	185	19	77	16	46	57	93	68	70	44	721
Total	2	18	98	44	24	33	174	129	156	162	517	595	380	502	311	371	239	345	349	409	328	430	227	5843

Estudios de Gran y
Mediana Minería :

EIA : Estudio de Impacto Ambiental - Explotación
EIASD_E : Estudio de Impacto Ambiental Semi detallado - Exploración
DIA_E : Declaración de Impacto Ambiental Previo - Exploración
DIA_A : Declaración de Impacto Ambiental Automática - Exploración
PC : Plan de Cierre a nivel de Factibilidad o Pasivo

Estudios de Pequeña
Minería y Minería
Artesanal:

EIASD : Estudio de Impacto Ambiental Semi detallado
DIA : Declaración de Impacto Ambiental
PAMA_PM : Programas de Adecuación y Manejo Ambiental
IGAC : Instrumento de Gestión Ambiental Correctivo

Fuente: SIAM- DGAAM

ESTUDIOS AMBIENTALES PRESENTADOS POR AÑO Y TIPO DE ESTUDIO
(Incluye modificaciones por Informes Técnico Sustentatorio - ITS)

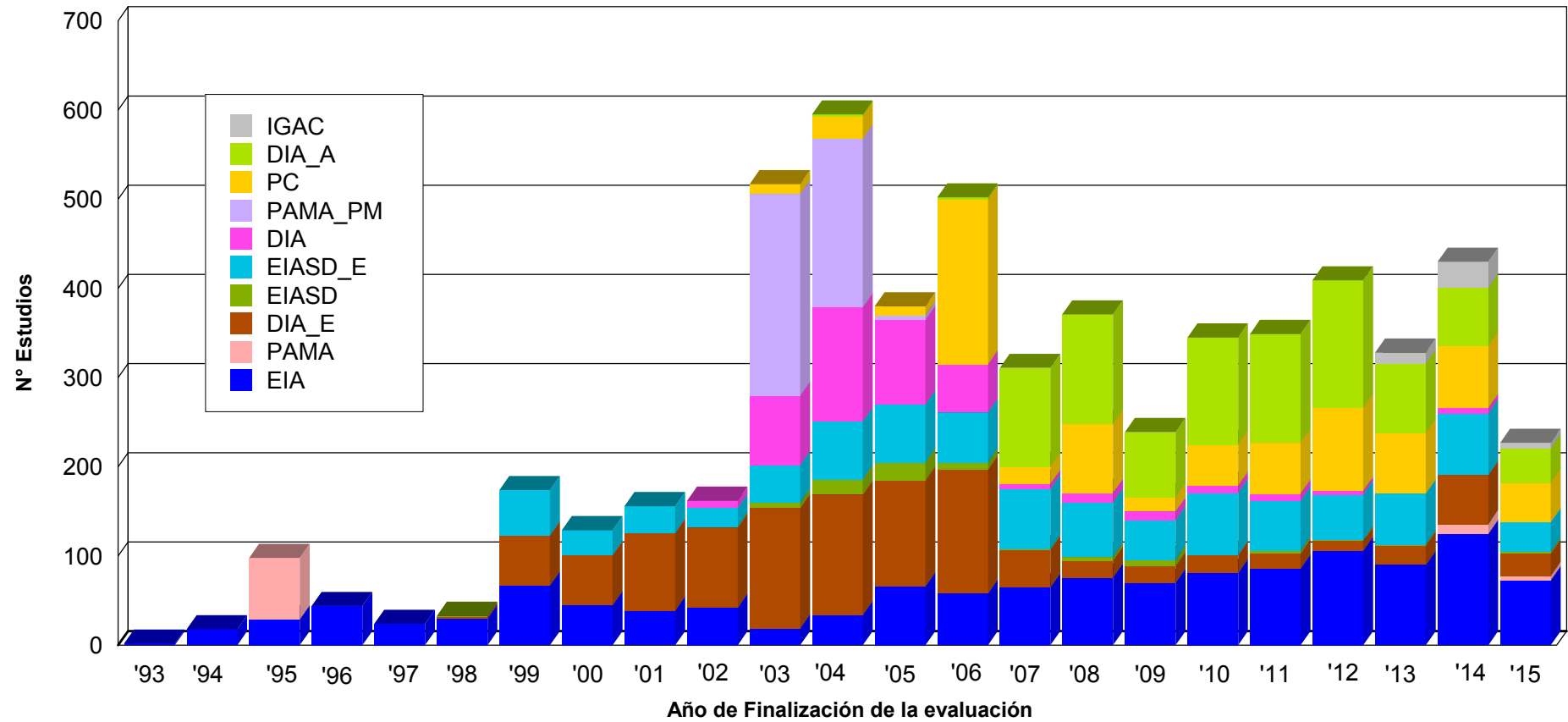

Estudios de Gran y Mediana Minería :

EIA : Estudio de Impacto Ambiental - Explotación
 EIASD_E : Estudio de Impacto Ambiental Semi detallado - Exploración
 DIA_E : Declaración de Impacto Ambiental Previo - Exploración
 DIA_A : Declaración de Impacto Ambiental Automatica - Exploración
 PC : Plan de Cierre a nivel de Factibilidad o Pasivo

Estudios de Pequeña Minería y Minería Artesanal:

EIASD : Estudio de Impacto Ambiental Semi detallado
 DIA : Declaración de Impacto Ambiental
 PAMA_PM : Programas de Adecuación y Manejo Ambiental
 IGAC : Instrumento de Gestión Ambiental Correctivo

Fuente: SIAM- DGAAM

23/11/2015

ESTUDIOS AMBIENTALES PRESENTADOS POR AÑO Y CLASE DE ESTUDIO (Incluye modificaciones por Informes Técnico Sustentatorio - ITS)

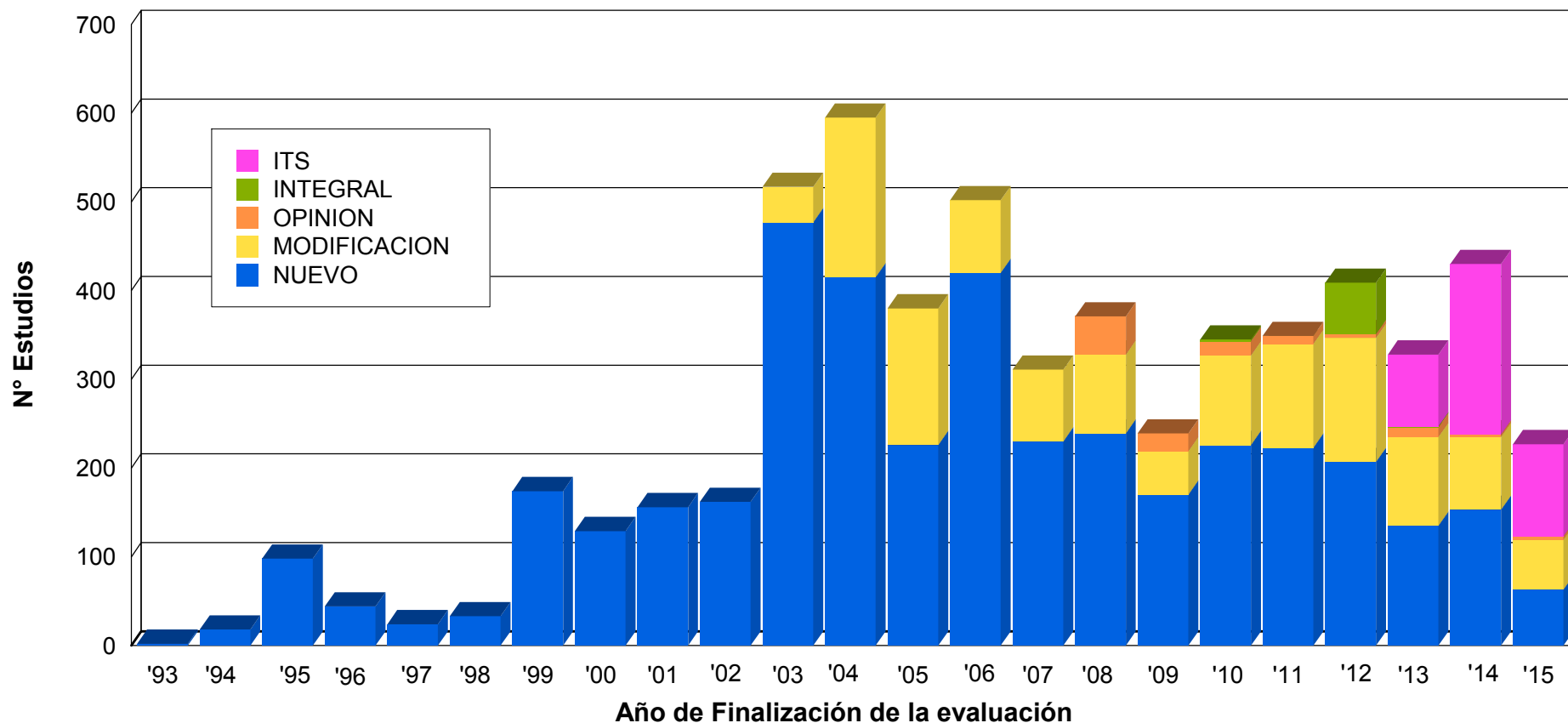

Estudios de Gran y Mediana Minería :

EIA : Estudio de Impacto Ambiental - Explotación
 EIASD_E : Estudio de Impacto Ambiental Semi detallado - Exploración
 DIA_E : Declaración de Impacto Ambiental Previo - Exploración
 DIA_A : Declaración de Impacto Ambiental Automática - Exploración
 PC : Plan de Cierre a nivel de Factibilidad o Pasivo

Estudios de Pequeña Minería y Minería Artesanal:

EIASD : Estudio de Impacto Ambiental Semi detallado
 DIA : Declaración de Impacto Ambiental
 PAMA_PM : Programas de Adecuación y Manejo Ambiental
 IGAC : Instrumento de Gestión Ambiental Correctivo

Fuente: SIAM- DGAAM

23/11/2015